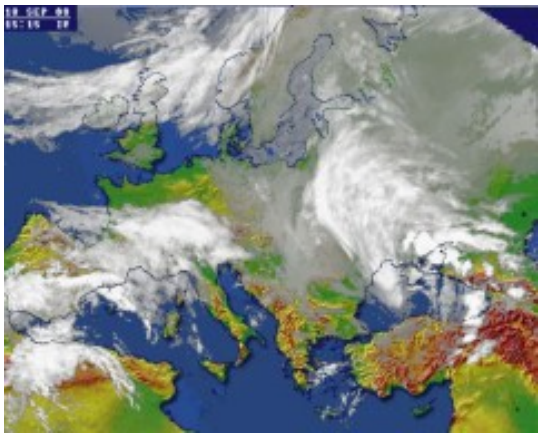

В пятницу, 25 октября, на востоке Украины ожидается – днем будет малооблачно, а ночью станет облачно с прояснениями, влажность воздуха от 59 до 97% (высокая влажность), легкий ветер, дующий с юго-востока, 3-6 м/с, атмосферное давление в пределах нормы 755-757 мм рт. ст. (атмосферное давление в пределах нормы), температура воздуха днем +4...+13 градусов и ночью +7...+8 градусов. Информация предоставлена гидрометеорологическим отделом портала
НБРА-IBRA
.

Напомним, что год назад на востоке Украины на протяжении всего дня малооблачно. Без осадков. Температура +5…+6 градусов.

На 25 октября температура воды ожидается - в Днепре возле Киева +8…+10 градуса, а в районе Одессы +7…+9 градусов.

Народный прогноз погоды

В этот день почитается память святых Прова, Тараха и Андроника. В прежние времена в этот день наши предки наблюдали за звездами и гадали по ним о погоде и урожае. Яркие звезды обещали мороз; тусклые - оттепель; сильное мерцание звезд синими оттенками - снег и перемену погоды; а если звезды пылали - быть ветрам и сухому году.

Данные подготовлены гидрометеорологическим отделом портала НБРА-IBRA . © При использовании данной информации ссылка на ИАП (РА) "НБРА-IBRA" (http://ibra.com.ua) обязательна, для интернет-изданий - гиперссылка.