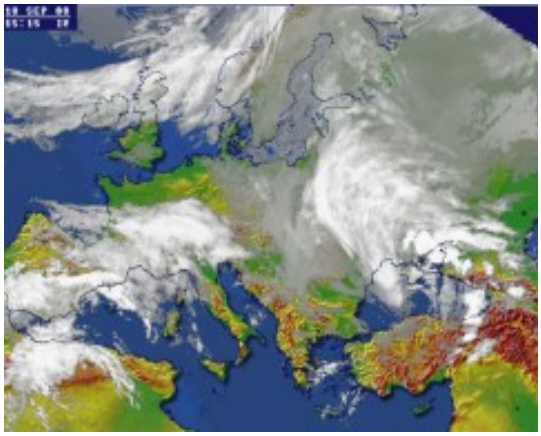

6 ноября в Киеве переменная облачность, ночью без осадков, днем дождь, ветер южный, 7-12 м/с, местами порывы 15-20 м/с. Температура воздуха ночью +9…+11 градусов, днем +14…+16 градусов. Об этом Українським Новинам сообщил Гидрометеорологический центр, пишет NewsOboz.org.

На западе Украины облачно, дождь, ночью местами сильный дождь, ветер западный, 7-12 м/с, местами порывы 15-20 м/с. Температура ночью +5…+10 градусов, днем +7…+13 градусов. В Карпатах дождь, ночью местами сильный дождь, температура воздуха ночью +5…+10 градусов, днем +5…+10 градусов.

На севере Украины переменная облачность, без осадков, только днем в Житомирской, Киевской и Черниговской областях дождь, ветер южный, 7-12 м/с, местами порывы 15-20 м/с. Температура воздуха ночью +6…+12 градусов, днем +12…+18 градусов.

В центре Украины переменная облачность, без осадков, только днем в Винницкой, Черкасской и Кировоградской областях местами дождь, ветер южный, 7-12 м/с, кое-где порывы 15-20 м/с. Температура воздуха ночью +6…+11 градусов, днем +12…+19 градусов.

На востоке Украины переменная облачность, без осадков, ветер южный, 7-12 м/с, местами порывы 15-20 м/с. Температура воздуха ночью +6…+11 градусов, днем +12…+18 градусов.

На юге Украины переменная облачность, без осадков, ветер южный, 7-12 м/с, местами порывы 15-20 м/с. Температура воздуха ночью +6…+12 градусов, днем +15…+22 градуса.

В Крыму переменная облачность, без осадков, ветер южный, 7-12 м/с, местами порывы 15-20 м/с. Температура воздуха ночью +6…+11 градусов, днем +18…+23 градуса. В Ялте без осадков, температура ночью +12…+14 градусов, днем +20…+22 градуса.